Eurotec®

Der Spezialist für Befestigungstechnik

UNTERKONSTRUKTION FÜR MINIKRAFTWERKE

JETZT NEU!

Folgen Sie uns

www.eurotec.team

UNTERKONSTRUKTION FÜR MINIKRAFTWERKE

Das Montageset ermöglicht eine **einfache** und **sichere Installation** Ihrer Solarmodule im **Aufstellungswinkel von 10°**. Robust, wetterbeständig und leicht zu montieren – perfekt für **nachhaltige Energiegewinnung** auf Ihrem Garagendach. Zudem ist es vielseitig einsetzbar, ob auf **Flachdächern von Carports**, **Schuppen**, **Terrassenüberdachungen** oder **freistehenden Konstruktionen** im Garten.

MAXIMIEREN SIE IHRE SOLARENERGIE AUF VERSCHIEDENSTEN OBERFLÄCHEN!

VORTEILE

- Ermöglicht flexible Ausrichtung für maximale Energiegewinnung
- Witterungsbeständig
- Alle benötigten Teile sind im Set enthalten
- Für verschiedene Anwendungsbereiche geeignet
- Lastverteilplatte schützt den Untergrund

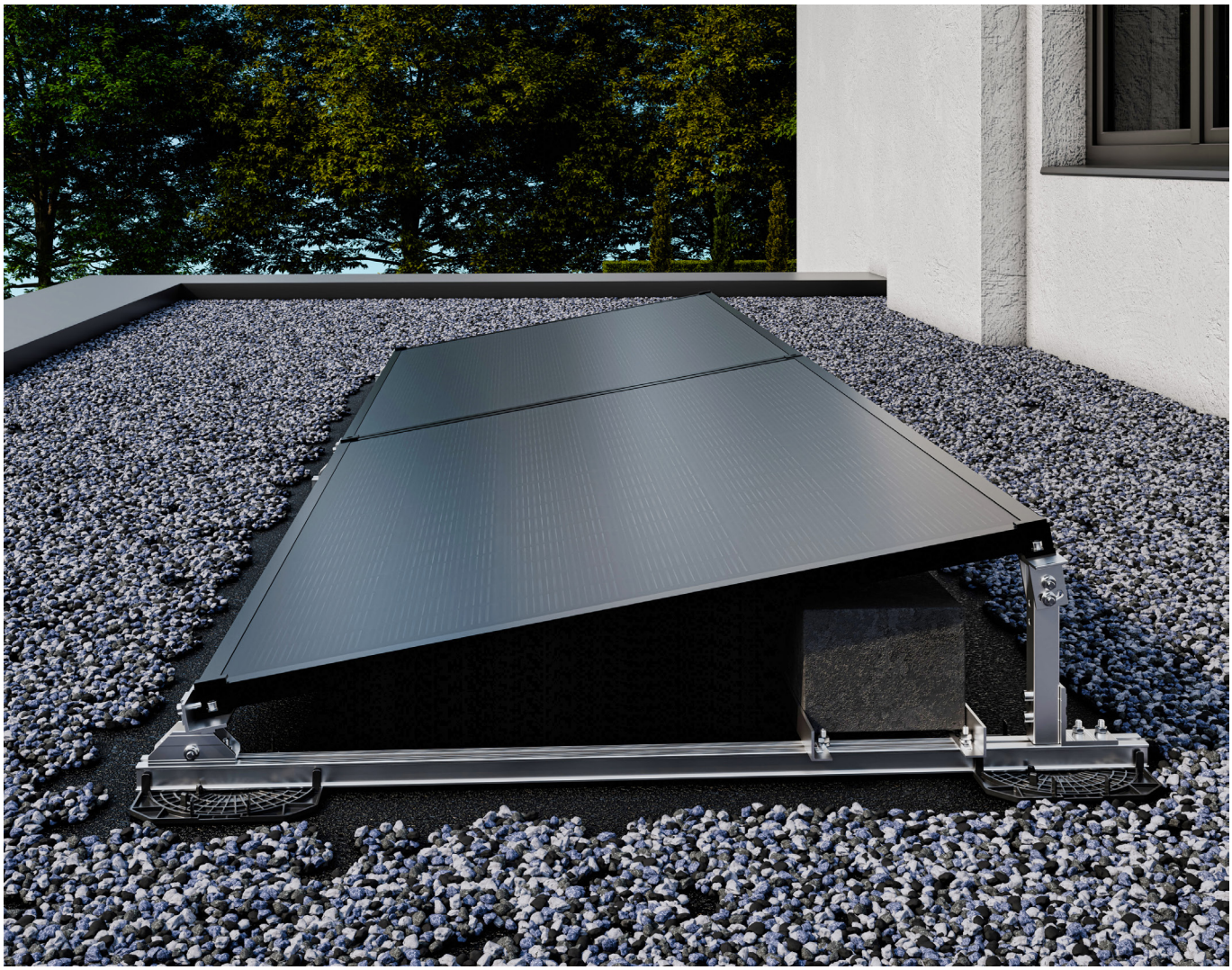

UNTERKONSTRUKTION FÜR MINIKRAFTWERKE, ZWEI SOLARMODULE

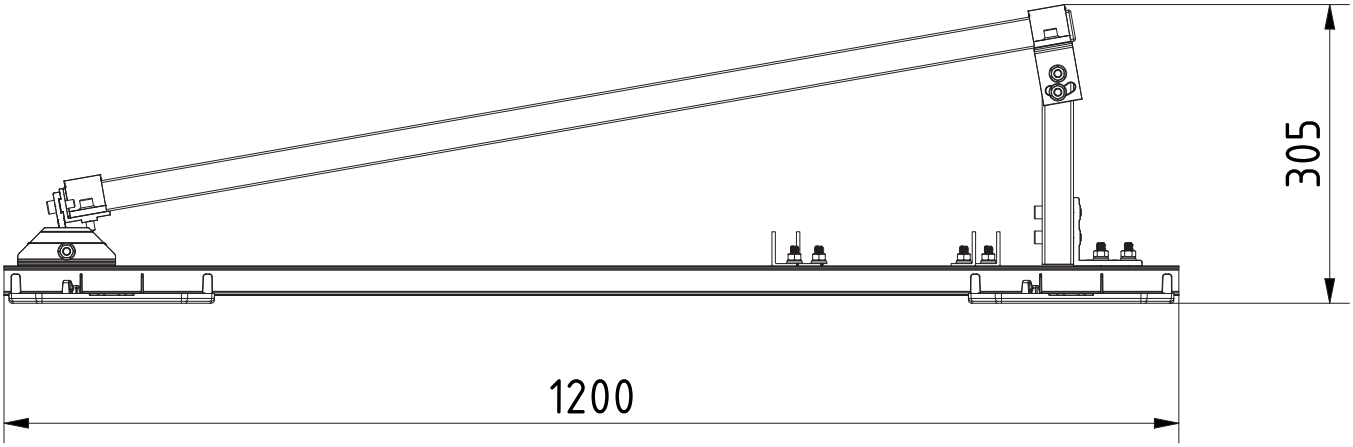

Unterkonstruktion für Minikraftwerke, zwei Solarmodule		
Art.-Nr.	Inhalt	VPE
SOL100004	47-teilig	1

Eurotec®

Der Spezialist für Befestigungstechnik

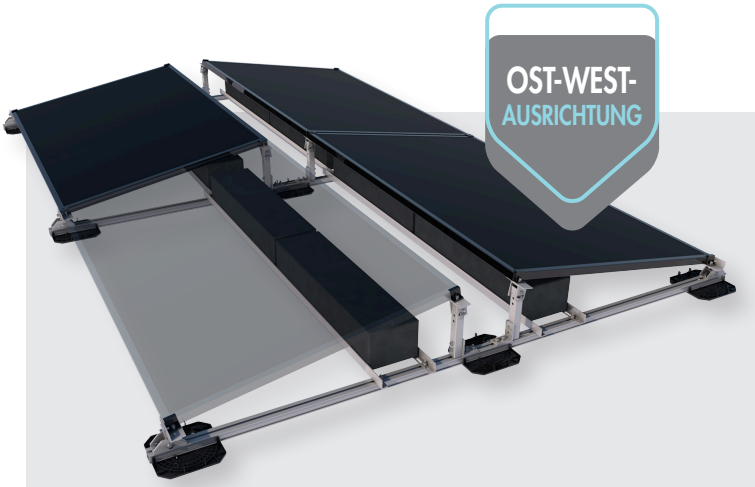

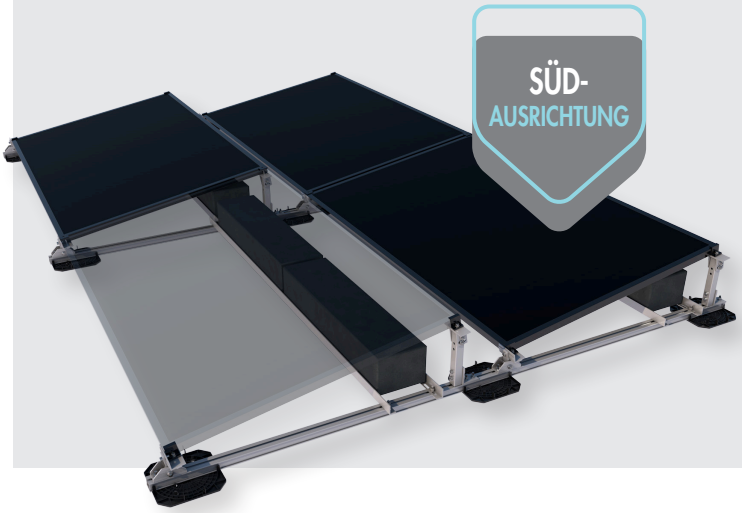

KOMPONENTEN:

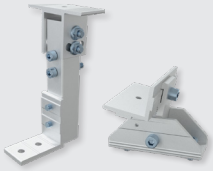

6 x Gelenk für Modulaufständerung hinten und vorne

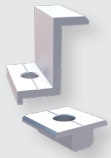

8 x Endklemme
4 x Mittelklemme

8 x FLD-Ballastprofil

6 x Montageprofil Flachdach

9 x Lastverteilplatte

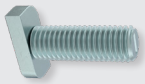

16 x Hammerkopfschraube

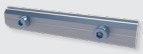

3 x Profilverbinder

16 x Sperrzahnmutter M8

4 x Zylinderkopfschraube M8 x 35,
8 x Zylinderkopfschraube M8 x 16

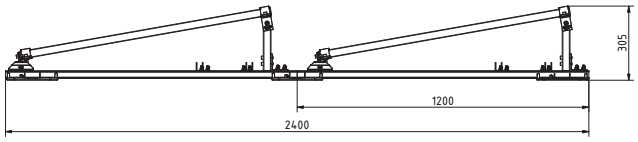

Süd-Ausrichtung

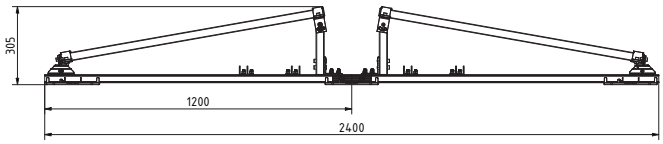

Ost-West-Ausrichtung

Unterkonstruktion für Minikraftwerke, vier Solarmodule			
Art.-Nr.	Ausrichtung	Inhalt	VPE
SOL100003	Ost-West	94-teilig	1
SOL100005	Süd	94-teilig	1

E.u.r.o.Tec GmbH • Unter dem Hofe 5 • D-58099 Hagen
Tel. +49 2331 62 45-0 • Fax +49 2331 62 45-200 • E-Mail info@eurotec.team

www.eurotec.team